TREBALLA AL NADAL 2026

Guia d'oportunitats laborals per a la campanya de Nadal

Baix Llobregat i Barcelona



AGENDA 2030 · Generalitat de Catalunya · Diputació Barcelona · SVH Sant Vicenç dels Horts · AJUNTAMENT Sant Vicenç dels Horts

Aquest Nadal, una oportunitat per treballar!

La campanya de Nadal comporta un augment de l'activitat en molts sectors econòmics i genera noves oportunitats laborals.

Tant si busques la teva primera feina com si tens experiència professional, vols reincorporar-te al mercat laboral o estàs pensant en canviar de sector, aquest pot ser un bon moment per activar la recerca de feina.

En aquesta guia trobaràs informació sobre els sectors que generen oportunitats durant aquestes dates, empreses i recursos on presentar la teva candidatura i consells pràctics per afrontar un procés de selecció.

Prepara la teva candidatura i posa en marxa la recerca de feina!



En quins sectors pots treballar?

Comerç i grans superfícies

Ocupacions habituals: dependent/a, caixer/a, reposador/a, personal d'atenció al públic, embolicador/a de regals, mosso/a de magatzem i preparador/a de comandes.

Tasques: atendre i assessorar la clientela, reposar productes, gestionar cobraments, preparar comandes, mantenir l'ordre de l'establiment i col·laborar en la recepció de mercaderies.

Competències: orientació a la clientela, comunicació, treball en equip, organització, responsabilitat i capacitat d'adaptació.

On buscar feina?

INDITEX
https://www.inditexpeople.com/es/es/joinus/offers

H&M
https://career.hm.com/es-es/

MANGO
https://jobs.mango.com/es/work

PRIMARK
https://careers.primark.com/es/

DRUNI
https://www.druni.es/trabaja-con-nosotros

CARREFOUR
https://www.carrefour.es/trabaja-en-carrefour/

ALCAMPO
https://alcampocorporativo.es/trabaja-con-nosotros/

LIDL
https://empleo.lidl.es/

ALDI
https://www.aldi.es/empleo/oportunidades.html

BONPREU I ESCLAT
https://www.bonpreuesclat.cat/ca/web/treballa

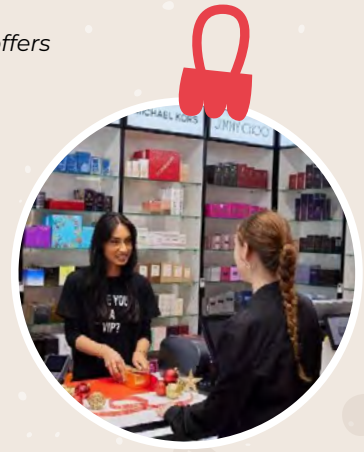

El tracte amb les persones i la capacitat d'adaptació són grans aliats en aquest sector.

Hostaleria i restauració

Ocupacions habituals: cambrer/a, ajudant de cuina, cuiner/a, personal de neteja, recepcionista, ajudant de sala i personal de bufet.

Tasques: atendre la clientela, preparar i servir comandes, donar suport a la cuina, preparar les sales, gestionar reserves i mantenir les instal·lacions en condicions adequades.

Competències: treball en equip, orientació a la clientela, agilitat, organització, comunicació i gestió del temps.

On buscar feina?



VIENA
https://www.viena.es/ca/treballa-amb-nosaltres/

MCDONALD'S
https://empleo.mcdonalds.es//

BURGER KING
https://empleo.bkspain.es/jobs

AMREST
https://careeratamrest.com/es/crece-con-nosotros

PANS & COMPANY
https://www.pansandcompany.com/trabaja-con-nosotros/

UDON
https://www.udon.com/trabaja-con-nosotros/

AREAS
https://es.areas.com/es/unete-al-equipo/

SB HOTELS
https://www.sb-hotels.com/ca/treballa-amb-nosaltres/

HESPERIA WORLD
https://hesperiaworld.teamtailor.com/

SERCOTEL
https://www.sercotelhoteles.com/es/trabaja-con-nosotros



La capacitat de treballar en equip i mantenir una bona atenció al públic és fonamental.

Logística i transport

Ocupacions habituals: mosso/a de magatzem, preparador/a de comandes, carretoner/a, repartidor/a, conductor/a i personal de classificació de paqueteria.

Tasques: preparar i classificar comandes, etiquetar paquets, controlar estocs, carregar i descarregar mercaderies, organitzar expedicions i fer repartiments.

Competències: organització, precisió, responsabilitat, treball en equip, autonomia i capacitat de seguir procediments.

On buscar feina?



STEF
https://stef.jobs/es/

AMAZON
https://www.amazon.jobs/es/

DHL
https://careers.dhl.com/eu/es/dhl-espana

FEDEFARMA
https://www.fedefarma.com/ca/treballa-amb-nosaltres

RHENUS LOGISTICS
https://www.rhenus.group/carrera/jobboard/

UPS
https://www.jobs-ups.com/seu/es

CORREOS
https://empleo.correos.com/

SEUR
https://www.seur.com/es/compania/trabaja-con-nosotros/

GLS
https://gls-group.com/ES/es/carrera-profesional/

NACEX
https://www.nacex.es/irContactenosBolsaTrabajo.do



En aquest sector, la precisió, l'organització i el compromís amb els terminis són essencials.

Indústria i producció

Ocupacions habituals: operari/ària de producció, manipulador/a d'aliments, envasador/a, etiquetador/a, personal de preparació de comandes i auxiliar de qualitat.

Tasques: manipular i preparar productes, alimentar les línies de producció, envasar, etiquetar, revisar productes i mantenir l'ordre i la neteja dels espais de treball.

Competències: destresa manual, atenció al detall, responsabilitat, constància, treball en equip i seguiment de normes d'higiene i seguretat.

On buscar feina?

GRUP GALLO
https://empleo.pastasgallo.es/

MOLINS
https://www.molins.es/sobre-nosotros/personas/trabaja

IVASCULAR
https://ivascular.global/es/empleo/

MERIT AUTOMOTIVE
https://www.merit-automotive.com/merit-jobs-%2Cjb1780

DAMM
https://jobs.dammcorporate.com/?locale=es_ES

SEAT / CUPRA
https://jobs.volkswagen-group.com/SEAT/?locale=es_ES

ALMIRALL
https://careers.almirall.com/es

ROCA GROUP
https://careers.rocagroup.com/

NESTLÉ
https://empresa.nestle.es/es/empleo

AFFINITY PETCARE
https://www.affinity-petcare.com/es/ofertas-de-empleo



La constància i l'atenció al detall són especialment importants en els processos de producció.

Esdeveniments i animació

Ocupacions habituals: personal de parades, informador/a, promotor/a, auxiliar d'esdeveniments, monitor/a d'activitats, personal de muntatge i control d'accessos.

Tasques: atendre el públic, informar sobre activitats, dinamitzar tallers, donar suport a l'organització, preparar espais i col·laborar en el muntatge i desmuntatge.

Competències: comunicació, iniciativa, creativitat, orientació al públic, treball en equip i capacitat d'improvisació.

On buscar feina?

FUNDESPLAI
https://fundesplai.org/collabora/treballa-amb-nosaltres-new/

FUNDACIÓ PERE TARRÉS
https://www.peretarres.org/treballa-nosaltres

KLOUSNER
https://klousner.cat/treballa-amb-nosaltres/

SALESLAND
https://trabajo.salesland.net/

STAFF GLOBAL GROUP
https://vacantes.staffglobalgroup.com/



CREA GROUP
https://www.creagroupevents.com/ca/treballa-amb-nosaltres

GRUP BARNA PORTERS
https://grupbarnaporters.cat/ca/borsa

FIRA DE BARCELONA
https://www.firabarcelona.com/treballa-amb-nosaltres/

POBLE ESPANYOL
https://poble-espanyol.com/ca/treballa-amb-nosaltres/

INICIATIVES EVENTS
https://www.events.cat/index.php/treballa-amb-nosaltres

Si t'agrada el contacte amb les persones, aquest sector pot oferir-te experiències molt diverses.

Neteja i serveis auxiliars

Ocupacions habituals: personal de neteja, operari/ària de neteja industrial, auxiliar de serveis, personal de manteniment i control d'accessos.

Tasques: netejar i mantenir instal·lacions, reposar material, preparar espais, gestionar residus i donar suport als serveis auxiliars.

Competències: autonomia, responsabilitat, organització, atenció al detall, puntualitat i capacitat de treball.

On buscar feina?

RECIMANT
https://recimant.com/unete-a-nuestro-equipo/

CLECE
https://clece.es/es/empleo/

FCC MEDIO AMBIENTE
https://www.fccma.com/es/contacta-con-nosotros

ISS
https://www.es.issworld.com/trabajar-en-iss/

EULEN
https://www.eulen.com/es/unete-a-nosotros/

GRUPO SIFU
https://www.gruposifu.com/trabaja-nosotros

LUNET FACILITY SERVICES
https://lunet.es/empleo/

INTERDOMICILIO
https://www.interdomicilio.com/ofertas-empleo/

NET I PULIT
https://www.netipulit.cat/es/ofertes-feina

NET INTEGRAL
https://www.netintegral.net/contacto



La constància i l'atenció al detall són especialment importants en els processos de producció.

Atenció a les persones

Ocupacions habituals: auxiliar d'ajuda a domicili, gerocultor/a, auxiliar d'atenció a persones en situació de dependència, integrador/a social i personal d'acompanyament.

Tasques: donar suport en les activitats de la vida diària, acompanyar persones, dinamitzar activitats i col·laborar en l'atenció i el benestar.

Competències: empatia, escolta activa, responsabilitat, comunicació, paciència i treball en equip.

On buscar feina?



SUARA COOPERATIVA
https://talent.suara.coop/

ABD
https://abd.ong/ca/ofertes-feina/

WAYALIA
https://wayalia.es/empleo/

UNICUIDA
https://unicuida.com/es/bolsa-trabajo-cuidado-mayores/



VITALIA
https://www.vitaliahome.es/vitaliaempleo/

DOMUSVI
https://empleo.domusvi.es/jobs

ONACARE
https://www.onacare.cat/treball

FUNDACIÓ HOSPITALÀRIES
https://www.fad-sjd.org/borsa-de-treball/

FUNDACIÓ IRIS
https://www.fundacioiris.org/treballa-amb-nosaltres/

FUNDACIÓ MARIA AUXILIADORA
https://www.fundacionmariaauxiliadora.org/

La constància i l'atenció al detall són especialment importants en els processos de producció.

On buscar feina durant la campanya de Nadal?

No et limitis a consultar una única pàgina. Combinar diferents canals de recerca pot ajudar-te a trobar més oportunitats.

Portals de feina

Consulta regularment els portals generalistes i els serveis públics d'ocupació:

Feina Activa – Portal del Servei Públic d'Ocupació de Catalunya
https://feinaactiva.extranet.gencat.cat/

Xaloc – Ofertes gestionades pels Serveis Locals d'Ocupació de la província
https://xaloc.diba.cat/

Barcelona Activa - Ofertes de feina a Barcelona
https://treball.barcelonactiva.cat/ca/ofertes-de-feina

Indeed – Motor de recerca de feina
https://es.indeed.com/

InfoJobs – Portal de feina
https://www.infojobs.net/

Job Today – Ofertes de ràpida cobertura
https://jobtoday.com/es/



Empreses de treball temporal i selecció

Les empreses de treball temporal (ETT) i les agències de selecció gestionen processos de contractació per a diferents empreses, especialment quan necessiten incorporar personal amb rapidesa.

Algunes empreses amb activitat al territori són:

Adecco
https://www.adecco.com/es-es

Randstad
https://www.randstad.es/

Manpower
https://www.manpower.es/

Marlex
https://marlex.net/

Eurofirms
https://www.eurofirms.com/es/es/

Paraules clau per a la cerca

- Campanya de Nadal
- Reforç de Nadal
- Personal per a campanya
- Contracte temporal
- Substitució de vacances

Prepara la teva candidatura

No et limitis a consultar una única pàgina. Combinar diferents canals de recerca pot ajudar-te a trobar més oportunitats.

El currículum: clar, actualitzat i adaptat

No cal tenir un currículum molt extens. L'important és que sigui fàcil de llegir i que reculli la informació més rellevant per a la feina que busques.

Què hi has d'incloure?

- Dades de contacte actualitzades.
- Experiència professional.
- Formació acadèmica i complementària.
- Idiomes i competències digitals.
- Competències personals i professionals relacionades amb el lloc de treball.

Alguns consells:



- Adapta el currículum a cada oferta.
- Destaca les experiències i les tasques relacionades amb el lloc de treball.
- Utilitza un format senzill i ordenat.
- Revisa l'ortografia i les dades de contacte.
- Desa'l en PDF amb un nom identificable.

I si no tens experiència professional?

També pots posar en valor altres experiències: pràctiques, voluntariat, formació, projectes personals, activitats associatives o responsabilitats que t'hagin permès desenvolupar competències útils per treballar.

No es tracta de tenir molta experiència, sinó de saber explicar què pots aportar.

La carta de presentació i l'autocandidatura

Quan t'inscriguis a una oferta, pots acompanyar el currículum d'un missatge breu que expliqui el teu interès pel lloc de treball.

Si no hi ha cap oferta publicada, també pots enviar una autocandidatura a l'empresa.

Exemple de missatge:

Bon dia,

Us faig arribar el meu currículum perquè estic interessat/ada a formar part del vostre equip durant la campanya de Nadal.

Tinc disponibilitat per incorporar-me durant aquest període i interès a treballar en el vostre sector.

Quedo a la vostra disposició per ampliar qualsevol informació o participar en un procés de selecció.

Moltes gràcies per la vostra atenció.

L'entrevista: que no t'agafi per sorpresa

L'entrevista és una oportunitat perquè l'empresa conegui millor el teu perfil i perquè tu puguis saber si les condicions del lloc de treball s'ajusten al que busques.

Abans de l'entrevista:

- Informa't sobre l'empresa i l'activitat que desenvolupa.
- Repassa les funcions i els requisits de l'oferta.
- Prepara exemples de la teva experiència.
- Pensa com pots explicar les teves competències.
- Confirma l'adreça, el dia i l'hora.

Durant l'entrevista:

- Arriba amb uns minuts d'antelació.
- Escolta amb atenció les preguntes.
- Respon amb claredat i sinceritat.
- Explica què pots aportar al lloc de treball.
- Mostra interès per les funcions i l'equip.



Algunes preguntes que et poden fer:

- Quina experiència tens en aquest sector?
- Quines tasques has desenvolupat en feines anteriors?
- Com t'organitzes quan hi ha molta feina?
- Com actues davant d'una situació difícil a la feina?
- Quins són els teus punts forts i febles?



Tu també pots preguntar:

- Quines seran les meves funcions?
- Quin horari tindré?
- Quin tipus de contracte s'ofereix?
- Hi ha possibilitat de continuar treballant després de la campanya?
- Quines són les condicions salarials?

Abans d'acceptar una feina: què has de tenir en compte?

Les campanyes temporals són una bona oportunitat, però és important conèixer les condicions de treball abans d'incorporar-te.

Revisa aquests aspectes:

- Contracte: comprova quin tipus de contracte t'ofereixen, la durada i les condicions.
- Jornada i horari: informa't de les hores de treball, els torns, els descansos i la distribució de la jornada.
- Salari: consulta la retribució, la periodicitat del pagament i els complements que corresponguin.
- Ubicació: comprova on hauràs de treballar i com hi arribaràs.
- Funcions: assegura't de conèixer les tasques i les responsabilitats del lloc.
- Alta a la Seguretat Social: comprova que l'empresa tramita correctament la teva alta abans de començar a treballar.

Recorda que tenir un contracte temporal no significa renunciar als teus drets laborals. Informa't de les condicions i resol els dubtes abans de començar.

Consells per organitzar la recerca de feina

La campanya de Nadal té dates concretes i moltes empreses comencen els processos de selecció amb antelació. Per això, és important no esperar a les setmanes de més activitat.

Organitza la teva recerca:

- Defineix quins sectors i ocupacions t'interessen.
- Actualitza el currículum.
- Identifica les empreses de la zona on vols treballar.
- Consulta les ofertes de manera regular.
- Inscriu-te a les vacants que s'ajustin al teu perfil.
- Fes seguiment de les candidatures.
- Prepara't per a les entrevistes.

No et desanimis si no reps resposta immediatament. Els processos de selecció poden tenir diferents terminis i cada candidatura és una nova oportunitat.

La constància, l'organització i una bona planificació poden marcar la diferència.

Encara no coneixes l'SLO?

El servei que t'acompanya en la recerca de feina!

Si busques feina, vols millorar la teva situació professional o necessites orientació per definir els teus objectius laborals, l'SLO de Sant Vicenç dels Horts et pot ajudar.

És un servei gratuït que ofereix acompanyament a les persones que busquen feina i facilita el contacte amb les empreses que necessiten incorporar personal.

Què t'oferim?

- Orientació i assessorament en la recerca de feina.
- Suport per preparar o millorar el currículum.
- Accés a la Borsa de Treball mitjançant la Xarxa XALOC.
- Informació sobre ofertes de feina i oportunitats laborals.
- Acompanyament i recursos per millorar la teva ocupabilitat.
- Espais i eines per avançar en la recerca de feina.

On som?

Servei Local d'Ocupació (SLO)

Molí dels Frares
Plaça del Molí dels Frares, 1
08620 Sant Vicenç dels Horts

Telèfon 93 680 71 00
Whatsapp 647 859 200
Adreça electrònica ocupacio@svh.cat

Atenció presencial amb cita prèvia.

Contacta amb nosaltres i t'ajudarem a posar en marxa la teva recerca de feina!

Aquest Nadal, activa el teu talent i descobreix noves oportunitats laborals!





AGENDA 2030
Generalitat de Catalunya
Diputació Barcelona
SVH Sant Vicenç dels Horts
AJUNTAMENT Sant Vicenç dels Horts